

Coupe de profil - SP
Ech. 1:250

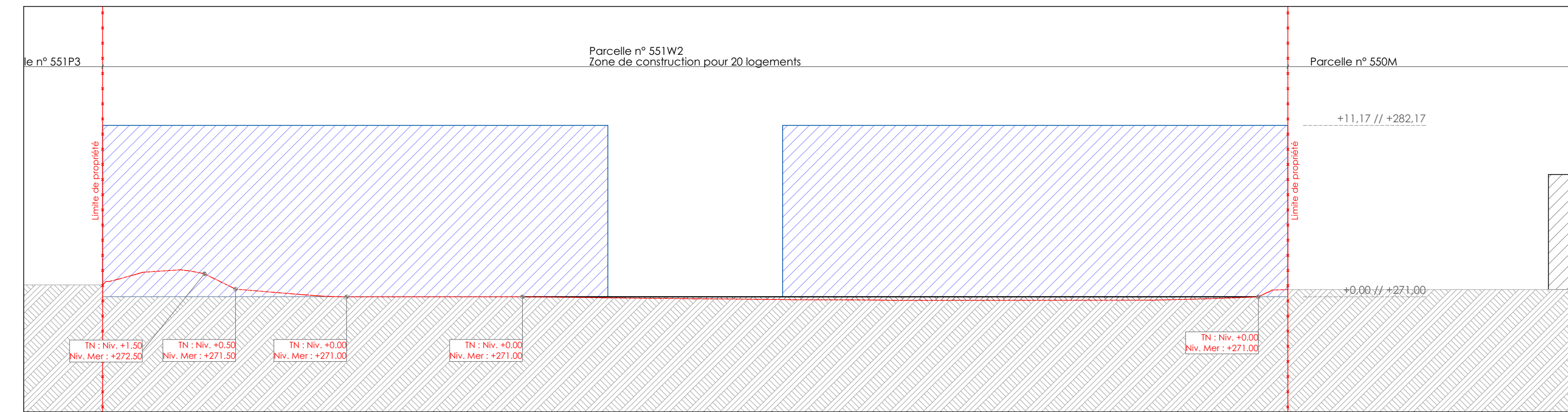

Coupe de profil - SP
Ech. 1:250

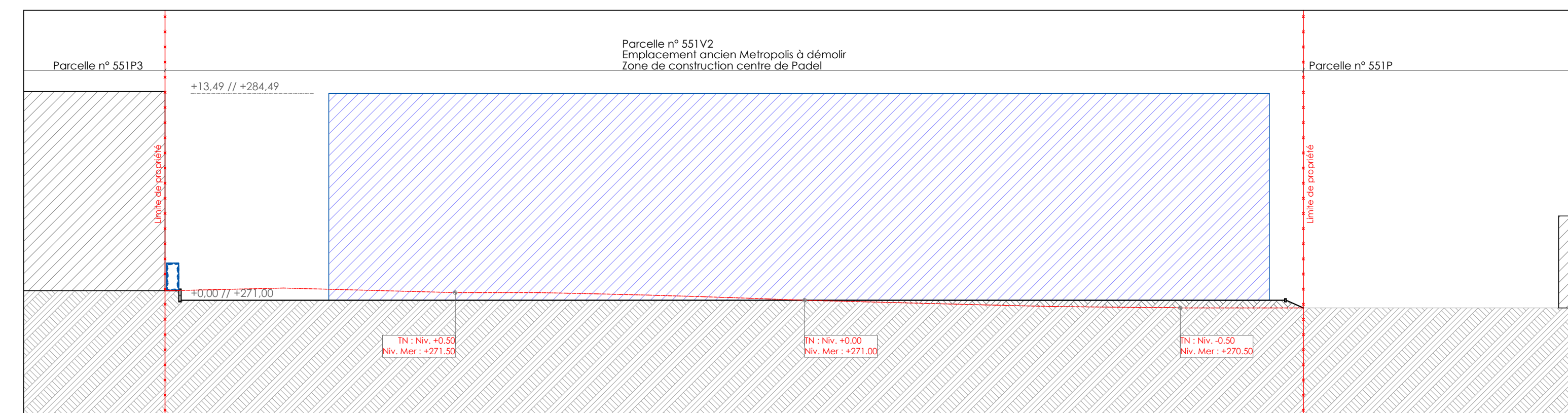

Coupe de profil - SP
Ech. 1:250



Plan d'implantation - SP
Ech. 1:250



Pds - Habitat à caractère rural & Zone agricole
Ech. 1:10,000

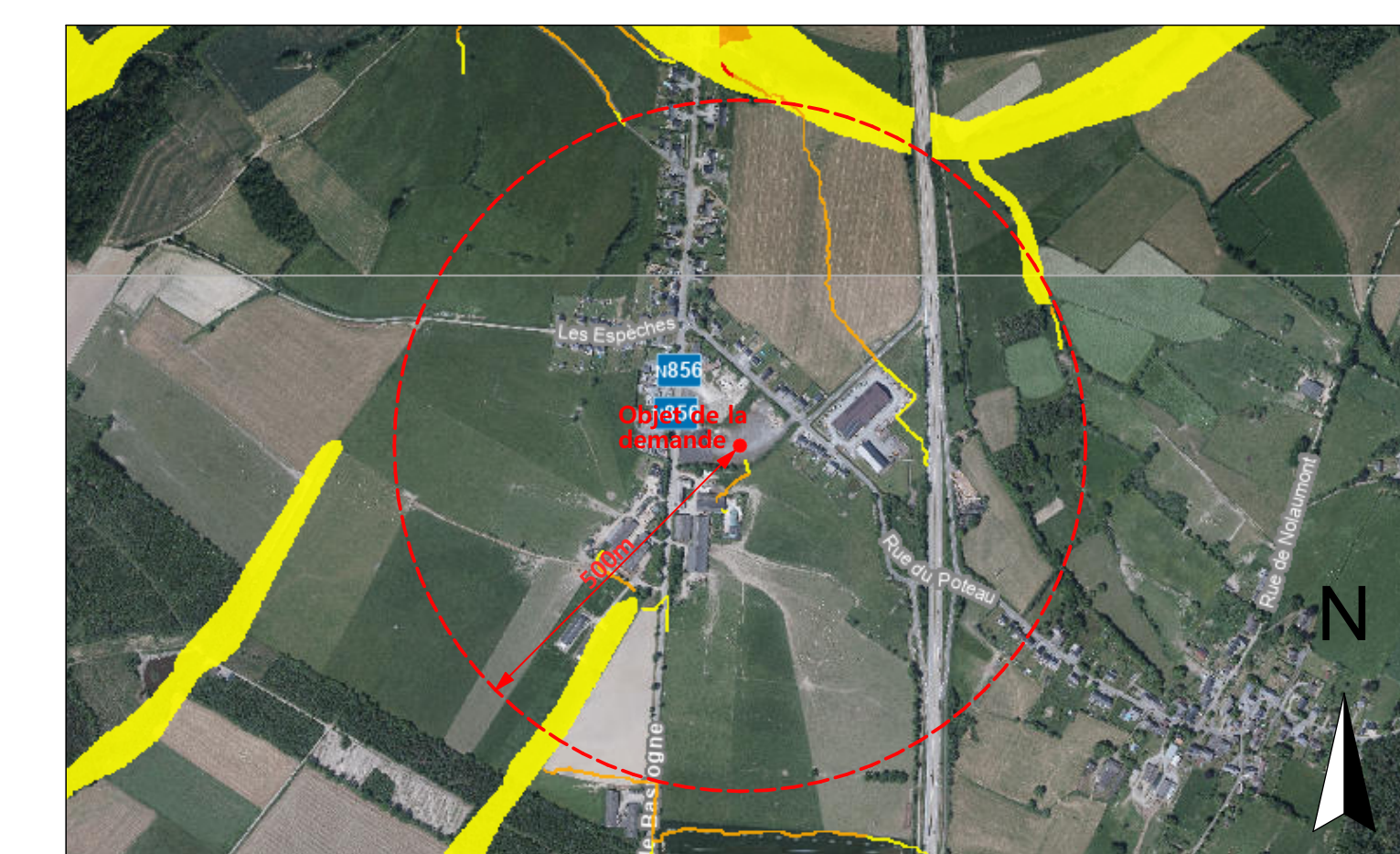

Aléa d'inondation - Aléa Faible
Ech. 1:10,000



Démolition d'un bâtiment existant, construction d'un centre de padel et construction de 20 logements.

CHANTIER : Rue du poteau & Route de Bastogne
6950 Nassogne, Belgique
6^e Div. - Sect. A N° 551M3, 551V2, 551W2

PROVINCE : Luxembourg
COMMUNE : Nassogne

MAITRE D'OUVRAGE : PLANET PADEL SRL
Voie du Belvédère 2
4100 Seraing, Belgique
+32 (0)477/91 16 68
maxime@dielerickx.be

Vu et approuvé par le maître d'ouvrage

ARCHITECTE : Atelier FTA représenté par M. Fabrice Torbol
Rue de la Verrerie 158
4100 Seraing, Belgique
+32(0)495/286 107
+32(0)4765 78 36
fta@fabricetorbol.be

Les dessins et les plans restent la propriété de l'architecte.
Les entrepreneurs sont tenus de vérifier les niveaux, cotes et dimensions.

Vu et approuvé par l'architecte

| CONTENU : | PAGES : | ECHELLES : |
|---|---------|------------|
| Implantation + Coupes - situation existante & Cartes annexes | 1 | Diverses |
| Implantation + Coupes - Situation projetée & Cartes annexes & Vues 3D | 2 | Diverses |
| Principes d'équipement | 3 | 1/200 |
| Zoom Centre de Padel - Plans & Images de synthèse | 4 | 1/100 |
| Zoom Centre de Padel - Coupes & Elevations | 5 | 1/100 |
| Zoom Centre de Padel - Elevations & Vues 3D | 6 | 1/100 |
| Zoom Logements - Plans, Images de synthèses & Coupes & Vues 3D | 7 | 1/100 |
| Zoom Centre de Padel - Coupes & Elevations | 8 | 1/100 |

| INDICES : | DATES : | MODIFICATIONS : |
|-----------|----------|--------------------|
| A | 17-03-26 | Permis d'urbanisme |