

Légende des matériaux - Centre de Padel

- 1) Plinthe en panneau béton isolé - Ton gris clair
- 2) Panneau Sandwich métallique - Ton gris moyen
- 3) Surbardage métallique - Ton cuivré
- 4) Porte de secours - Ton gris moyen
- 5) Rive de toiture - Ton noir
- 6) Châssis PVC - Ton cuivré
- 7) Vitrage clair transparent
- 8) Panneau Sandwich métallique toiture - Ton gris moyen
- 9) Faitage métallique - Ton noir
- 10) Garde-corps métallique - Ton cuivré
- 11) Finition ferrasse - Ton cuivré
- 12) Colonne métallique - Ton noir
- 13) Escalier métallique - ton noir

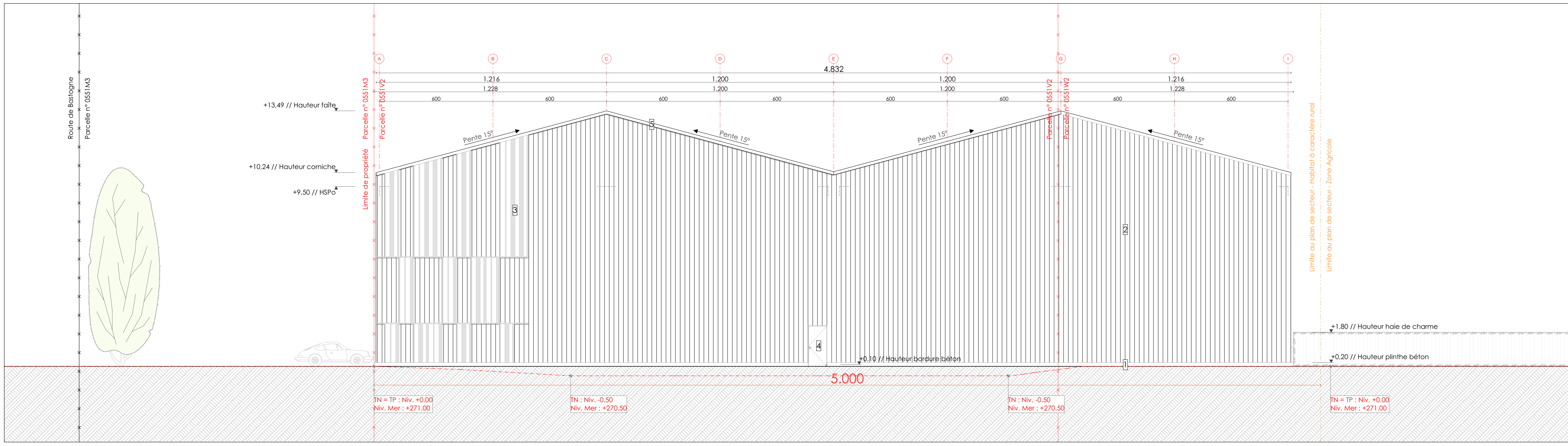

Élévation Arrière
Ech. 1:100

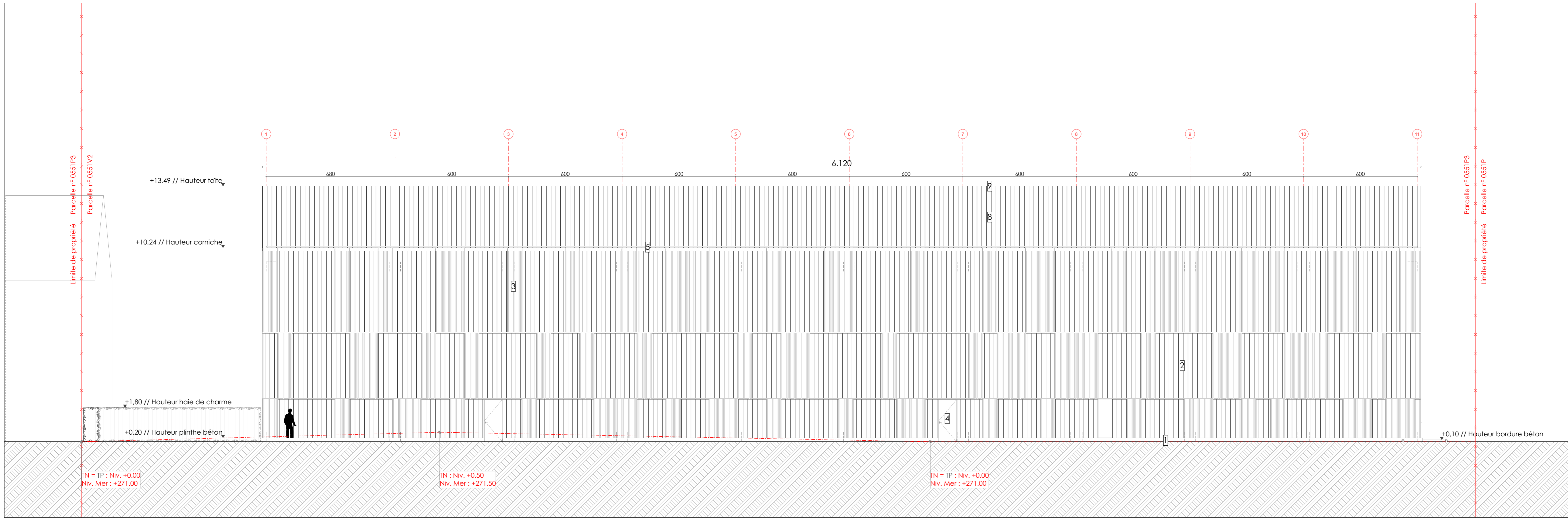

Élévation Droite
Ech. 1:100

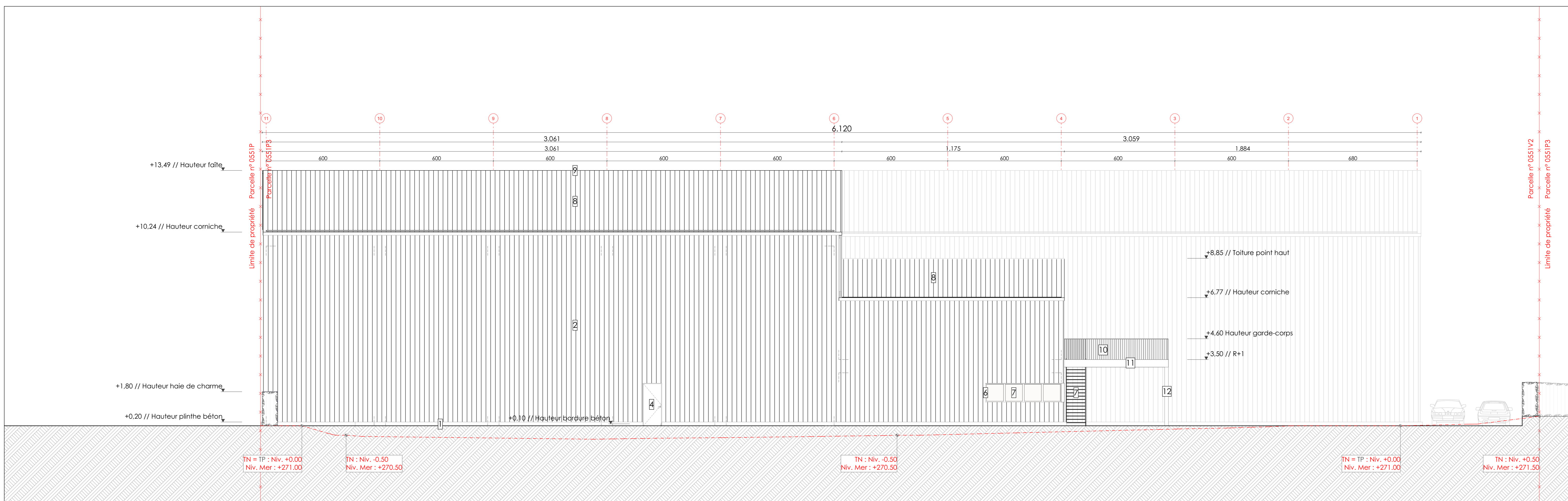

Élévation Gauche
Ech. 1:100



Démolition d'un bâtiment existant, construction d'un centre de padel et construction de 20 logements.

CHANTIER : Rue du poteau & Route de Bastogne 6950 Nassogne, Belgique 6 ^e Div. - Sect. A N° 551M3, 551V2, 551W2	PROVINCE : Luxembourg COMMUNE : Nassogne
--	---

MAITRE D'OUVRAGE : PLANET PADEL SRL
Voie du Belvédère 2
4100 Seraing, Belgique
+32 (0)477791 16 68
maxime@dieiderickx.be
Vu et approuvé par le maître d'ouvrage

ARCHITECTE : Atelier FTA représenté par M.Fabrice Torbal
Rue de la Verrière 158
4100 Seraing, Belgique
+32(0)495268 107
+32(0)47265 78 36
fta@fabricatorbal.be
Vu et approuvé par l'architecte

Les dessins et les plans restent la propriété de l'architecte. Les entrepreneurs sont tenus de vérifier les niveaux, cotes et dimensions.

CONTENU :	PAGES :	ECHELLES :
Implantation + Coupes - situation existante & Cartes annexes	1	Diverses
Implantation + Coupes - Situation projetée & Cartes annexes & Vues 3D	2	Diverses
Principe d'équipement	3	1/200
Zoom Centre de Padel - Plans & Images de synthèse	4	1/100
Zoom Centre de Padel - Coupes & Élévations	5	1/100
Zoom Centre de Padel - Élévations & Vues 3D	6	1/100
Zoom Logements - Plans, Images de synthèses & Coupes & Vues 3D	7	1/100
Zoom Centre de Padel - Coupes & Élévations	8	1/100

INDICES :	DATES :	MODIFICATIONS :
A	17-03-26	Permis d'urbanisme

17/03/2026	VERIFIER PAR : Fabrice Torbal DESIGNER PAR : Bryan Minique	REF DOSSIER : 25_04	IND: A
------------	---	---------------------	--------