

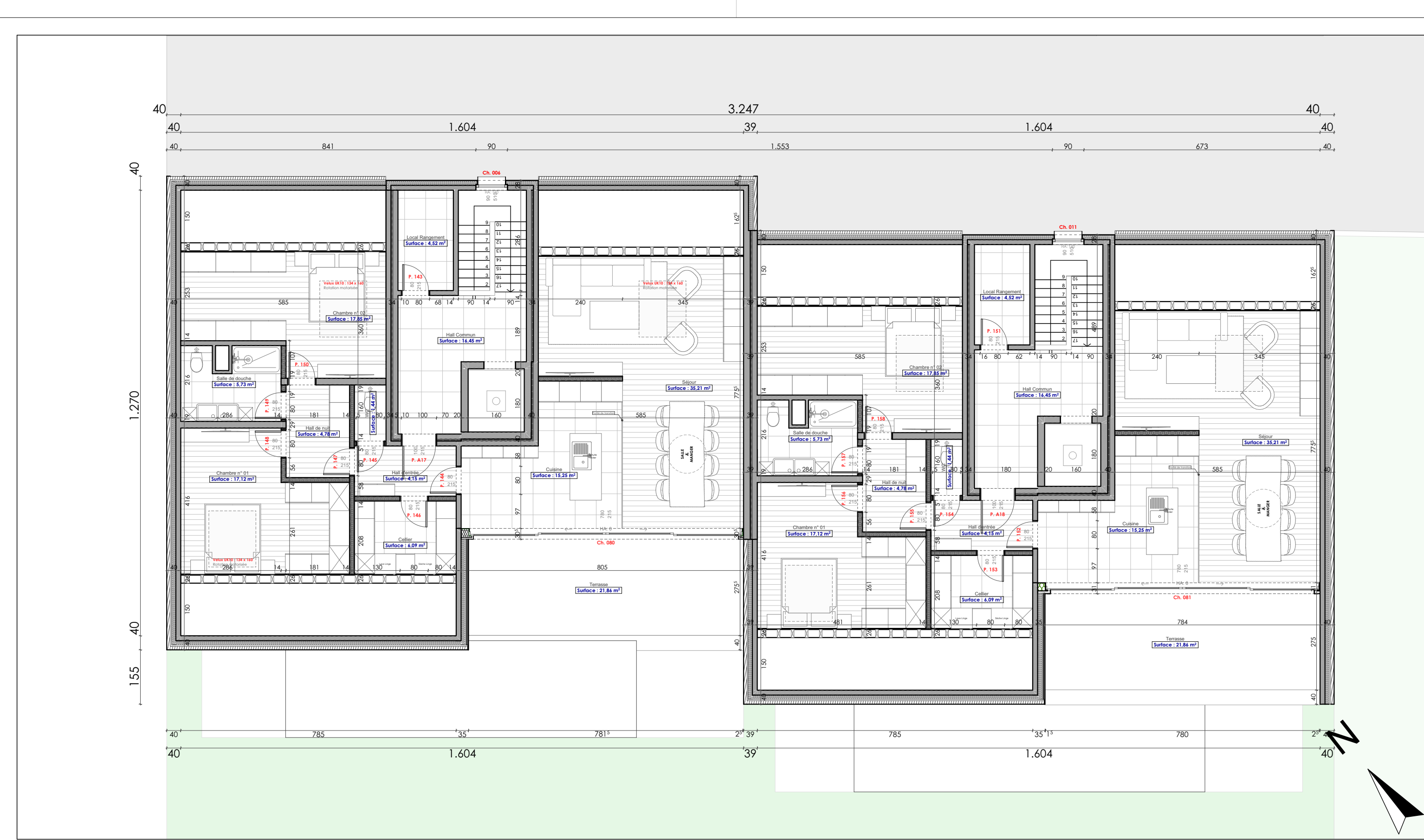

Plan du RDC - SP
Ech. 1:100



Plan du R+2 - SP
1:100



Plan du R+1 - SP
1:100

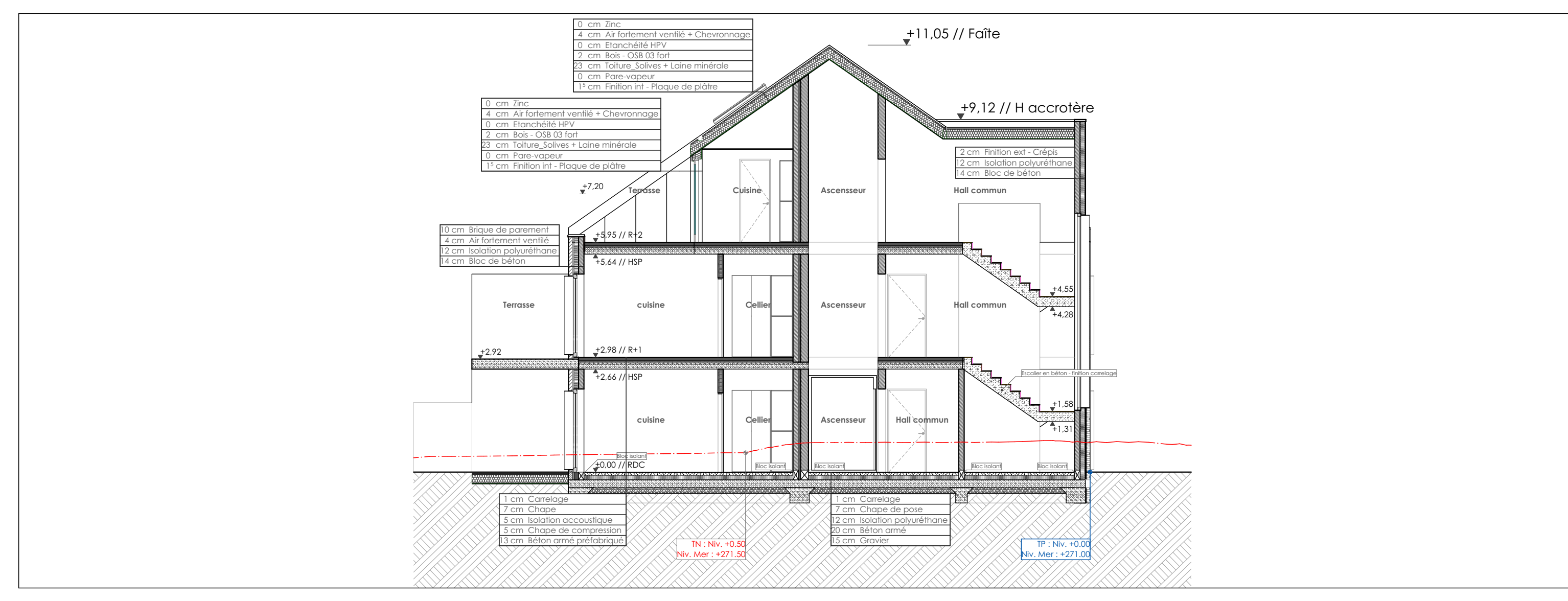

Coupe BB
Ech. 1:100

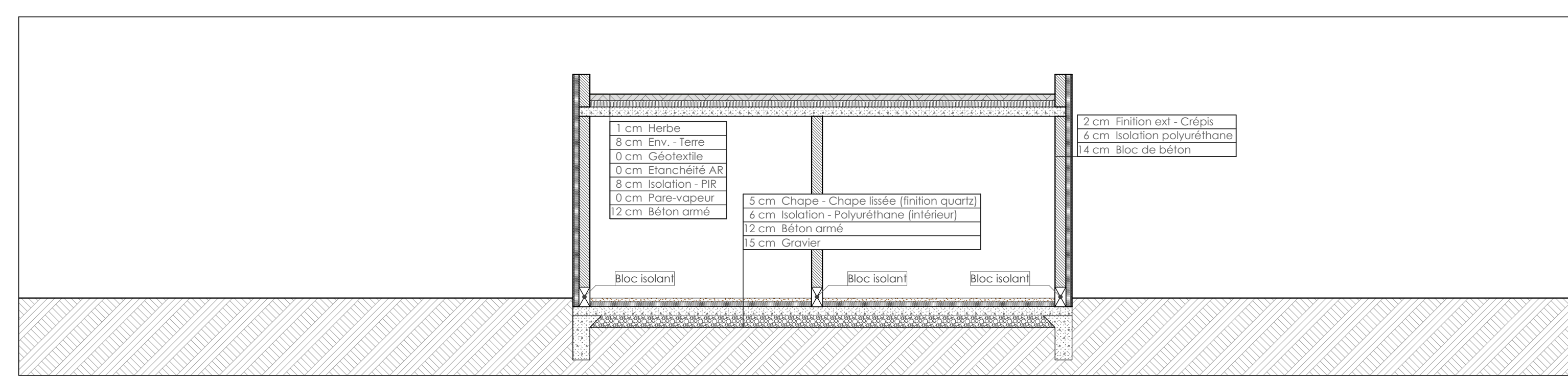

Coupe AA
Ech. 1:30



Démolition d'un bâtiment existant, construction d'un centre de padel et construction de 20 logements.

CHANTIER : Rue du poteau & Route de Bastogne
4950 Nassogne, Belgique
6^e Div. - Sect. A N° 551M3, 551V2, 551W2

PROVINCE : Luxembourg
COMMUNE : Nassogne

MAITRE D'OUVRAGE : PLANET PADEL SRL
Voie du Belvédère 2
4100 Seraing, Belgique
+32 (0)47791 16 68
maxime@dielectricx.be

ARCHITECTE : Atelier FTA représenté par M. Fabrice Torbol
Rue de la Verrière 158
4100 Seraing, Belgique
+32(0)495286 107
+32(0)47265 78 36
tr@fabricetorbol.be

Les dessins et les plans relèvent la propriété de l'architecte. Les entrepreneurs sont tenus de vérifier les niveaux, cotes et dimensions.

CONTENU :	PAGES :	ECHELLES :
Implantation + Coupes - situation existante & Cartes annexes	1	Diverses
Implantation + Coupes - Situation projetée & Cartes annexes & Vues 3D	2	Diverses
Principe d'élagage/étage	3	1/200
Zoom Centre de Padel - Plans & Images de synthèse	4	1/100
Zoom Centre de Padel - Coupes & Elevations	5	1/100
Zoom Centre de Padel - Elevations & Vues 3D	6	1/100
Zoom Logements - Plans, Images de synthèses & Coupes & Vues 3D	7	1/100
Zoom Centre de Padel - Coupes & Elevations	8	1/100

INDICES :	DATES :	MODIFICATIONS :
A	17-03-26	Pomès d'urbanisme

17/03/2026 VERBEE FAIR - Fabrice Torbol
DESIGN FAIR - Bryan Wéber

REF DOSSIER : 25_04

IND: A